

**curactiva**  
*a saúde primeiro*

**Planos de Saúde**

**Healthcare**



[www.curactiva.pt](http://www.curactiva.pt)

## Assistência à saúde

Já pensou quanto gasta em média cada família portuguesa em cuidados de saúde ?

A Curactiva esta organizada em torno de um objectivo essencial: **a oferta de um serviço integrado de saúde e bem-estar a todos os seus utentes, clientes e parceiros.**

Por sabermos o quanto as despesas com a saúde pesam no orçamento familiar, desenhamos uma solução de assistência à saúde e bem-estar que permite cuidados de excelência e proximidade a ao mesmo tempo uma poupança imediata nas despesas com a saúde.



- » A preocupação com a saúde ocupa um espaço cada vez maior no dia-a-dia da população portuguesa e a tendência será para um aumento da procura de soluções privadas para a saúde devido as alterações que se têm vindo a verificar nos subsistemas de saúde e à maior sensibilidade da população para este tipo de produtos.
- » As listas de espera para consultas da especialidade e cirurgias nos hospitais públicos, o aumento das preocupações dos portugueses em torno das questões ligadas à saúde intensificam a predisposição para ponderar hipótese a subscrição de planos de saúde;
- » O aumento das taxas moderadoras leva os clientes a procurar uma solução complementar ao SNS, valorizando essencialmente um serviço de qualidade, acessibilidade e eficácia que permita prevenir e salvaguardar cuidados médicos.

## Seguro de Saúde



## Plano de Saúde

- » Reembolso posterior por parte da seguradora
- » Preços mais altos e crescentes com a idade
- » Utilização limitada a determinado Plafond
- » Períodos de carência
- » Exclusões em doenças já diagnosticadas
- » Necessidade de pré autorização em alguns actos Médicos
- » Limite de idade

- » Desconto imediato no acto de pagamento
- » Preços mais acessíveis e igual independentemente da idade
- » Sem Limites de utilização
- » Utilização imediata
- » Sem exclusões
- » Sem necessidade de pré autorizações
- » Sem limite de idade

Atendimento personalizado

Disponibilidade de serviço 24h/dia

Equipa com vasta experiência

Acesso às principais Unidades Privadas de Saúde do País

Serviço de excelência

E muito mais...



**Porque queremos que os nossos clientes contem connosco, conheça a solução personalizada de Assistência à Saúde que temos para lhes oferecer.**

## Rede de Assistência Médica

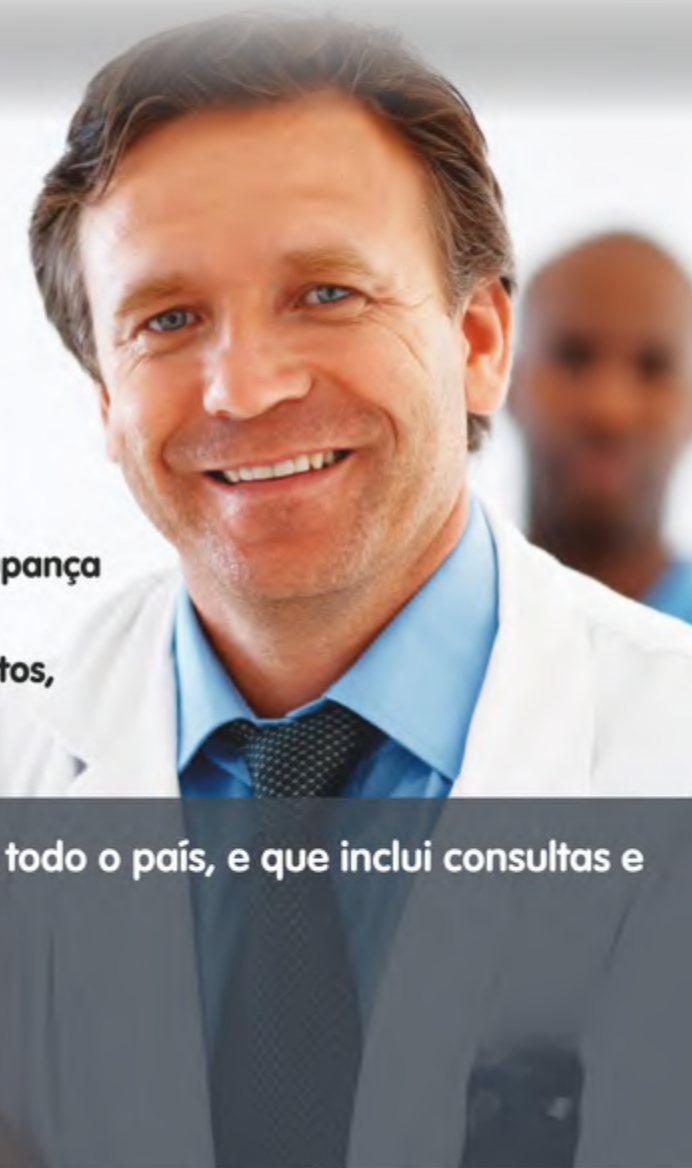

- » Consultas de clínica geral e de especialidade
- » Consultas de urgência
- » Exames auxiliares de diagnóstico
- » Pacotes cirúrgicos
- » Assistência hospitalar em partos e internamentos
- » Valores convencionados em todos os atos médicos permitindo uma poupança de cerca de 40 % nos gastos com a saúde
- » Facilidade e rapidez na marcação de consultas, exames ou internamentos, através de uma simples chamada telefônica

Acesso à Rede RNA Medical com mais de 20.000 prestadores em todo o país, e que inclui consultas e tratamentos de medicina dentária

Consultas médicas com honorário fixos

Exames e atos cirúrgicos a preços convencionados

**POUPANÇA IMEDIATA NAS DESPESAS COM A SAÚDE**



**ACESSO À REDE COM HONORÁRIOS FIXOS DE CONSULTAS**

Ato Médico	P.V.P Privado	Honorários Fixos de Consulta	Valor de Poupança
Consulta de Clínica Geral	50,00 €	35,00 €	15,00 €
Consulta de Ginecologia	80,00 €	35,00 €	45,00 €
Consulta de Cardiologia	80,00 €	35,00 €	45,00 €
Ecografia Obstétrica	80,00 €	40,00 €	40,00 €
Rx 2 Incidências	27,00 €	15,00 €	12,00 €
Ressonância Magnética	350,00 €	217,50 €	132,50 €
<b>Valor Total</b>	<b>667,00 €</b>	<b>377,50 €</b>	<b>289,50 €</b>

## Serviço de Assistência à Saúde

Serviço de Atendimento Permanente

Central Marcação de Consultas

Aconselhamento Médico Telefônico

Médico ao Domicílio em caso de emergência por 15€

Acesso a Rede de Medicina Dentária

Partos e Cirurgia Estética

Acesso a Rede de Farmácias e Óticas convencionadas

Envio de Ambulância

2ª Opinião Médica nacional

Check-Up anual

Envio de Enfermeiro ao domicílio



## Serviço de Assistência à Saúde

### Serviço de **Atendimento 24h**

- » Linha de atendimento permanente disponível 24h, todos os dias do ano para auxiliar o cliente em tudo aquilo que necessitar;
- » Atendimento personalizado e adequado à tipologia de serviço, porque a satisfação e o bem-estar do cliente é a nossa maior preocupação.

### Quando poderá o cliente contactar a **linha de atendimento permanente?**

- » Através do centro de atendimento, o cliente poderá obter esclarecimentos sobre o funcionamento do serviço, efectuar marcação de consultas e outros serviços, obter informações sobre honorários clínicos e outros descontos, solicitar informações sobre a localização dos prestadores da rede, informações de carácter geral entre outras.



## Serviço de Assistência à Saúde

### Central de **Marcação de Consultas**

- » Através da linha de atendimento permanente o cliente poderá efectuar a marcação das suas consultas, exames e tratamentos
- » Equipa disponível 24 h / dia
- » Confirmação da data, hora e local da consulta até ao máximo de 48h após o pedido de marcação
- » Pedido de agendamento numa única chamada telefónica – maior comodidade e conforto

### Como deverá o **cliente proceder?**

- » O cliente deverá contactar a linha de atendimento permanente para solicitar a marcação da consulta ou exame
- » Deverá facultar ao assistente os seus dados de cliente (nome, nº de apólice) e indicar qual a valência e a zona geográfica pretendida
- » Após o agendamento no prestador, o assistente informará o cliente quanto à data, hora e local da consulta/exame.

## Serviço de Assistência à Saúde

### Aconselhamento Médico Telefónico

- » Serviço disponível 24h / 7 dias;
- » Garantia de profissionalismo e rigor;
- » Informação médica referente a doenças e a correcta administração de medicamentos;
- » Apoio na compreensão de relatórios clínicos;

### Como funciona o serviço de Aconselhamento Médico Telefónico?

- » Ao contactar a linha de atendimento permanente, o cliente será encaminhado para um médico orientador, responsável por esclarecer as dúvidas relacionadas com o problema de saúde e orientar o cliente nos procedimentos a levar a cabo.
- » O serviço é prestado de acordo com os mais exigentes padrões de qualidade e a sua utilização é ilimitada e sem restrições.
- » Este serviço é de vital importância pois permite ao cliente receber orientação quanto ao seu estado de saúde e esclarecer as suas dúvidas reduzindo consideravelmente o incómodo causado pela deslocação e espera nas clínicas e hospitais.

## Serviço de Assistência à Saúde

### Envio de **médico ao domicílio**

- » Consulta clínica domiciliária em caso de emergência;
- » Serviço disponível 24 h/ 7 dias
- » Co-pagamento por visita a cargo do Beneficiário e pago diretamente ao Médico

### Como funciona o Envio de **Médico ao Domicílio?**

- » Este é um serviço de resposta imediata em caso de urgência e que deve ser solicitado através da linha de atendimento permanente;
- » Serviço prestado por profissionais de saúde credenciados, respeitando os mais elevados padrões de rigor e qualidade.

Quais as suas vantagens?

- » Maior privacidade, dado que a consulta é efectuada no conforto do lar
- » Economia em custos de deslocação e estacionamento
- » Co-pagamento reduzido quando comparado com a atual taxa moderadora cobrada pelo SNS em episódios de urgência
- » Atendimento individual e personalizado

## Serviço de Assistência à Saúde

### Acesso a **Rede de Medicina Dentária**

- » Proteção da saúde dentária a preços convencionados e bastante competitivos
- » Livre acesso a uma rede convencionada de Clínicas Dentárias, pagando apenas uma pequena parte (ou mesmo nada) do custo do ato médico
- » Sem período de carência ou limite de utilização
- » Sem limite de capital
- » Inclui tratamentos excluídos pelo SNS
- » Consultas médicas gratuitas
- » Agendamento através da central de marcação de consultas
- » Aconselhamento e motivação da higiene oral
- » Poupança assinalável na fatura anual em tratamentos dentários (média 35% abaixo do preço praticado no privado)
- » Tratamentos efetuados com conhecimento prévio do seu custo, evitando surpresas desagradáveis de última hora
- » Rede com cobertura nacional

## Serviço de Assistência à Saúde

### Assistência em Partos

- » O parto é o momento mais esperado de toda a gravidez e o momento mais importante da vida de um casal
- » Garantimos por isso o acesso a internamento por parto normal ou cesariana a realizar nas Unidades Privadas de Saúde convencionadas
- » Preços fechados desde a admissão até à alta

### Quais as principais vantagens?

- » Ideal para quem está grávida e não dispõe de um seguro de saúde
- » Desconto imediato no parto quando efetuado na Rede Médica convencionada
- » Atendimento personalizado garantido pelas melhores equipas de Obstetria
- » Maior privacidade num ambiente acolhedor e confortável neste momento tão especial

Exemplo	Tipo de Intervenção	P.V.P Privado	Honorários Fixos Rede RNA Medical
	Parto Normal	4.000,00 €	2.000,00 €
	Cesariana	5.500,00 €	2.900,00 €

## Serviço de Assistência à Saúde

### Cirurgia Estética

- » É cada vez mais frequente a realização de intervenções cirúrgicas de natureza estética que não estão cobertas pelos seguros de saúde tradicionais
- » Colocamos ao dispor dos nossos clientes uma oferta de serviços para cuidar da sua imagem com a máxima segurança e apoio hospitalar
- » Garantimos o acesso à realização das principais cirurgias estéticas, onde se destacam Abdominoplastia, Lipoaspiração, Mamoplastia e Lifting

### Quais as principais vantagens?

- » Preços fechados (valores reduzidos e previamente convencionados) desde a admissão até à alta
- » Garantia de rigor e profissionalismo através de uma equipa médica com larga experiência

Exemplo	Tipo de Intervenção	P.V.P Privado	Honorários Fixos Rede RNA Medical
	Mamoplastia Aumento	4.750,00 €	2.650,00 €

## Serviço de Assistência à Saúde

### Rede de **Farmácias convencionadas**

- » Cobertura nacional
- » Descontos até 15 % em medicamentos, cosmética, puericultura e higiene oral
- » Descontos aplicados sobre o custo suportado pelo consumidor
- » Descontos sobre medicamentos comparticipados e não comparticipados

### Quais são as reais **vantagens da utilização da Rede de Farmácias convencionada?**

- » Um casal jovem, saudável e sem filhos gasta em média 750,00€ anuais em despesas de farmácia (considerando medicamentos, cosmética, e higiene oral)
- » Ao utilizar a Rede de Farmácias convencionada o cliente pode assim obter uma poupança média anual até 112,50€
- » Para usufruir dos descontos convencionados basta que o cliente apresente na Farmácia o seu cartão de saúde
- » Garantia de atendimento personalizado

## Serviço de Assistência à Saúde

### Rede de Óticas

- » Cobertura Nacional;
- » Descontos até 20 % em óculos graduados, óculos de sol, lentes oftálmicas e lentes de contacto;
- » Descontos aplicados sobre o custo suportado pelo cliente;
- » Acordos com os principais Grupos Óticos nacionais.

### Exemplo real de poupança:

- » Armação + lentes oftálmicas monofocais em policarbonato para graduação de 3 dioptrias

**Valor P.V.P**

**415,00€**

**Valor Rede Convencionada**

**332,00€**

**Poupança**

**83,00€**



## Serviço de Assistência à Saúde

### Envio de **Ambulância**

- » Em caso de emergência, os Serviços de Assistência garantem o envio de ambulância do local onde o Beneficiário se encontre, até à unidade hospitalar mais próxima.
- » O custo de serviço decorre a cargo do Beneficiário.

### Como se processa o pagamento do **transporte em ambulância e qual o benefício do serviço?**

- » Os custos de utilização de uma ambulância para deslocação a um serviço de saúde em caso de emergência são suportados pelo cliente e pagos diretamente ao prestador.
- » O cliente beneficia dos valores preferenciais protocolados com o prestador
- » Serviço prestado por entidades credenciadas e técnicos experientes

## Serviço de Assistência à Saúde

### 2ª Opinião Médica

» Este serviço abrange as principais doenças graves:  
Cancro; Doenças Cardiovasculares e Transplantes de Órgãos; Doenças Neurológicas e Neurocirúrgicas; Insuficiência Renal Crónica; Esclerose Múltipla; Doença Idiopática de Parkinson e Doença de Alzheimer.

### Em que consiste?

» Consiste na elaboração de um relatório médico baseado na análise exaustiva de um processo clínico, por uma equipa multidisciplinar que confirma o diagnóstico ou o tratamento que o cliente está a receber, ou o retifica indicando e fundamentando as razões pelas quais se recomenda uma outra terapia e documentando todos os passos que foram dados e quem os deu para chegar à conclusão final

### Quando é necessária?

- » Perante um tratamento agressivo
- » Quando o doente ou o médico assistente tenham dúvidas sobre o diagnóstico ou tratamento a seguir
- » Quando estamos perante uma doença de difícil diagnóstico ou tratamento

## Serviço de Assistência à Saúde

### Check-Up **anual**

» Acesso a consultas de check-up anual em prestador de saúde convencionado da Rede RNA Medical, até ao limite de 1 consulta ano, com um co-pagamento no valor de 75,00 € a cargo do cliente.

» Check-up anual, inclui os seguintes exames:

Consulta de Clínica Geral; Urina II; Colesterol Total; HDL; Triglicéridos; Glicémia em jejum; Hemograma; Velocidade de sedimentação; Creatinina; Transaminases; Gamma T; Ácido Úrico; Raio X Tórax com relatório; ECG em repouso.

### Qual a importância do **Check-Up anual**?

» Os médicos aconselham a realização de um check-up geral pelo menos uma vez por ano

» A importância de se fazer exames periódicos decorre da série de benefícios que um diagnóstico precoce pode trazer à nossa saúde

» O check-up geral anual é uma medida preventiva eficaz

## Serviço de Assistência à Saúde

### Envio de **Enfermeiro ao Domicílio**

- » Envio de Enfermeiro ao Domicílio em caso de acamamento e consequente limitação do desenvolvimento das habituais atividades quotidianas, no seguimento de doença grave ou internamento
- » Serviço orçamentado caso a caso.

### Em que condições pode ser **solicitado o serviço?**

- » Sempre que se verifique uma situação de acamamento ou limitação das habituais actividades quotidianas, desde que comprovada por relatório clínico

## Principais vantagens

- » Adesão sem questionário médico
- » Sem limites de idade
- » Sem limites de utilização
- » Sem períodos de carência
- » Sem exclusões devido a pré-existências ou doenças crônicas
- » Sem necessidade de pré-autorizações
- » Desconto imediato no prestador, sem necessidade de envio de documentação para reembolso
- » Serviço personalizado
- » Linha de atendimento dedicada 24h/dia
- » Rede Médica com mais de 20.000 prestadores
- » Cobertura geográfica nacional

Health Care



**Coberturas**



Escolha o parceiro



Identifique-se com o seu cartão Curactiva



Usufrua do desconto imediato

Serviços	Acesso
Atendimento 24 h	Ilimitado
Central de Marcação de Consultas	Ilimitado
✓ Aconselhamento Médico Telefónico	limitado
✓ Médico ao Domicílio em caso de urgência	15,00 € / envio
✓ Acesso a Rede Médica Convencionada (+ 15.000 Prestadores)	Consultas de Clínica Geral e Especialidade a 35,00 €
✓ Acesso a Rede de Medicina Dentária	Ilimitado
Partos e Cirurgia Estética a preços convencionados	Ilimitado
✓ Acesso a Rede de Farmácias Convencionada (descontos)	Ilimitado
✓ Acesso a Rede de Ópticas Convencionada (descontos)	Ilimitado
✓ Envio de Ambulância (organização)	Ilimitado
✓ 2ª Opinião Médica	Ilimitado
Check-Up anual	1 anual / Co-pag. Máx. 75,00€
✓ Envio de Enfermeiro ao Domicílio (Organização)	Ilimitado
✓ Apoio Domiciliário (Organização)	Ilimitado

### Módulo Top

Características Gerais +  
**Saúde dentária**

- » Rede alargada de clínicas e prestadores de serviços
- » Atos médicos a preços convencionados
- » 46 atos médicos sem custos

**Exemplos** Consulta de Medicina Dentária  
Consulta de Urgência  
Selamento de Fissuras  
Aplicação Tópica de Fluoretos  
Restauração de 1 Face  
Exodontia Monorradicular  
Destartarização Bimaxilar

Sem Custo  
Sem Custo  
Sem Custo  
Sem Custo  
21,00€  
Sem Custo  
Sem Custo

### Módulo Plus

Características Gerais +  
**Saúde Ocular**

- » Consultas de Oftalmologia com custo fixo de 30€
- » Exames auxiliares de diagnóstico a preços reduzidos
- » Pacotes cirúrgicos oftalmológicos a preços convencionados

**Exemplo** Armação + lentes oftálmicas monofocais em policarbonato para graduação de 3 dioptrias

Valor P.V.P - 415,00€

Valor Rede Convencionada - 332,00€

**Poupança - 83,00€**

Oferta de um Voucher Anual no valor de 170,00€ a todos os nossos clientes na Optivisão

### Módulo Exclusive

Características Gerais +

Módulo Top + Módulo Plus

**Saúde dentária + Saúde Ocular**

### Módulo Internamento e Assistência Hospitalar

Opções de **Capital Coberto** » 10.000€ (franquia 1.000€)  
» 30.000€ (franquia 3.000€)

**Comparticipação da seguradora**

- » Dentro da Rede - 90%
- » Fora da Rede - 50%

## Cartão Healthcare





**Rede Curactiva**

## sabia que...

A CURACTIVA tem forte implantação na região Centro de Portugal e que oferece uma rede de serviços integrados em diversas localidades.

A rede Curactiva garante **consultas de Clínica Geral completamente gratuitas** nas unidades médicas parceiras



## O cartão Curactiva pode ser também um cartão bancário após ativação por parte do cliente.

A parceria da Curactiva com o Crédito Agrícola permite que o cartão tenha vantagens únicas.

- > Cartão totalmente gratuito
- > Meio de Pagamento Universal
- > Sem obrigatoriedade de domiciliação de conta no Crédito Agrícola, podendo ser agregado a qualquer banco
- > Acesso a Linhas Bonificadas de Financiamento para a Saúde, com taxas de juro atrativas
- > Sistema de pagamento por prestações. Assim, sabe que, em função do volume de compras, pode optar por duas modalidades de pagamento pelo valor de crédito utilizado - débito direto da mensalidade correspondente ou pagamento da totalidade em crédito após a receção do extrato. Esta modalidade permite usufruir entre 20 a 50 dias de crédito sem qualquer custo.
- > O cartão dá-lhe a possibilidade de obter, em condições especiais, uma assistência médica permanente e integrada através da Rede Privada de Serviços de Saúde Curactiva, nomeadamente: Descontos entre 5% e 10% numa vasta rede de clínicas; Descontos entre 5% e 10% numa vasta rede de organismos de saúde, tais como, farmácia, parafarmácia, óticas, Laboratórios de análises, centro cirúrgico, centros de fisioterapia, ginásios, SPA's, HealthClub's, entre outros.

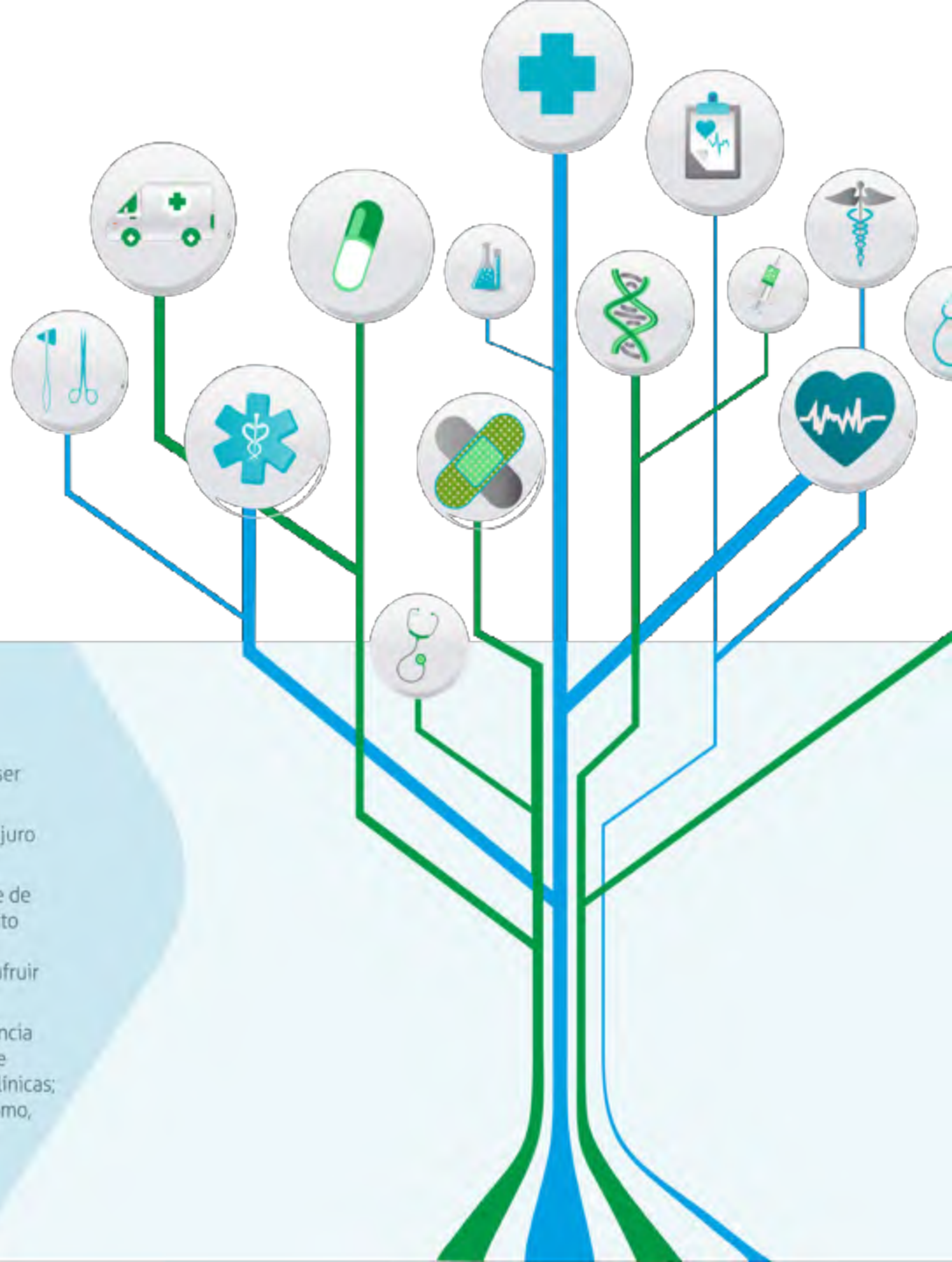

**Preçário**

Módulo **Base**

Características Gerais **8,00€ /mês/pessoa**

Módulo **Top**

Características Gerais +  
**Saúde Dentária** **12,00€ /mês/pessoa**

Módulo **Plus**

Características Gerais +  
**Saúde Ocular** **12,00€ /mês/pessoa**

Módulo **Exclusive**

Características Gerais +  
**Saúde Ocular +** **16,00€ /mês/pessoa**  
**Saúde Dentária**

Módulo **Internamento e Assistência Hospitalar\***

Opções de **30,00€ /ano/pessoa**  
Capital Coberto » 10.000€  
» 30.000€

**Contactos**

## **Informações gerais**

**808 203 681**

**[www.curactiva.pt](http://www.curactiva.pt)**

**[facebook.com/Curactiva](https://facebook.com/Curactiva)**

**[joao.roque@curactiva.pt](mailto:joao.roque@curactiva.pt)**

**Informações de produto**  
**[www.curactiva.pt](http://www.curactiva.pt)**

**Listagem de prestadores RNA**

**201 443 650**

**[www.rnamedical.pt](http://www.rnamedical.pt)**